Libris.ro
Respect pentru oameni și cărți

Carte de colorat

Ion Creangă

SAREA ÎN BUCATE

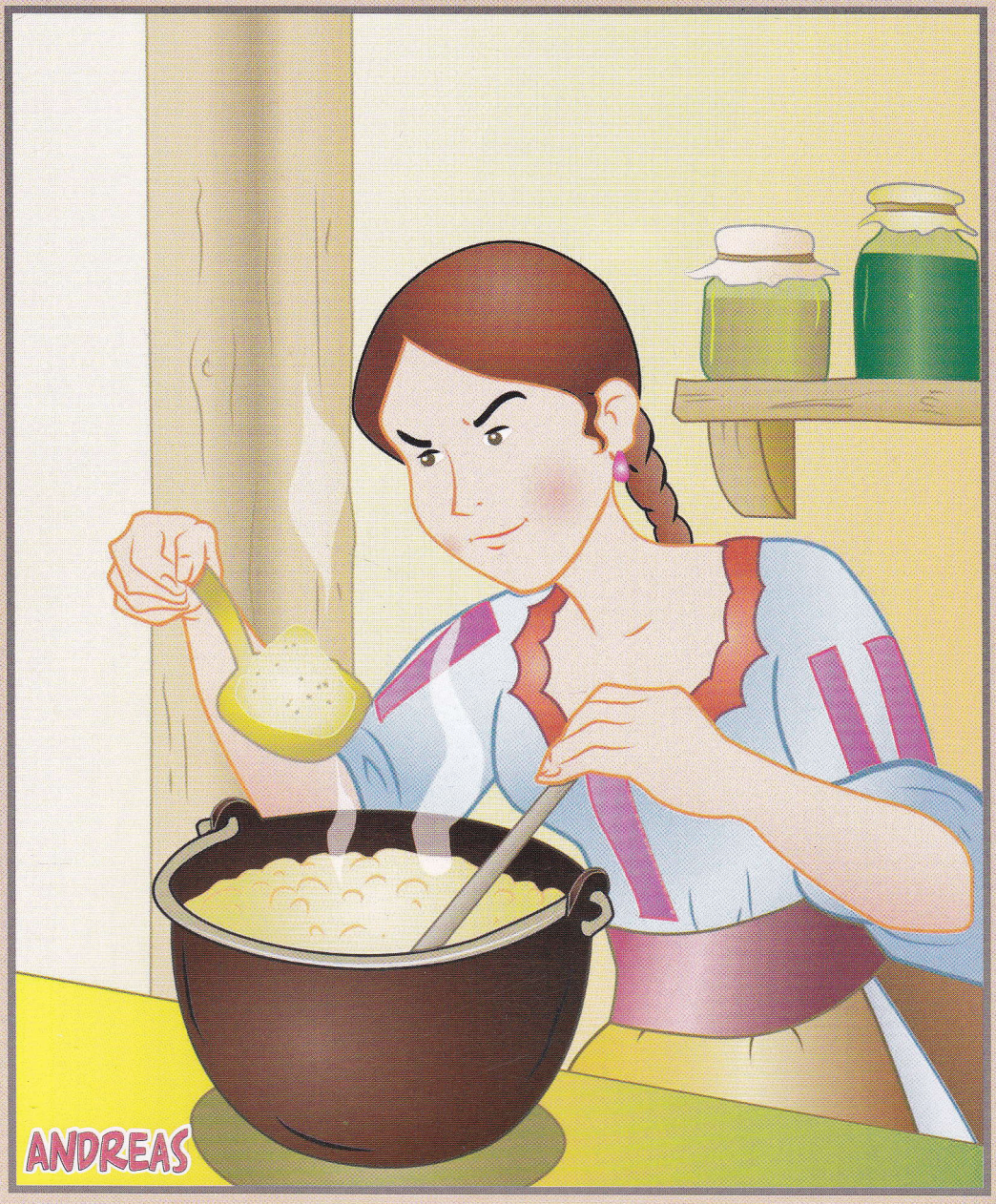

Cărticică de povești, de citit și de colorat

ANDREAS

Libris.RO
Respect pentru oameni și cărți

Adaptare după:

Petre Ispirescu

SAREA ÎN BUCATE

Adaptare text: **Elena Ionescu** și **Ana-Maria Cozma**
Corectură: **Laura Ivona Dumitru**
Ilustrații: **Costin Călimoceanu**
DTP: **Daniel Cozma**

Editura
ANDREAS

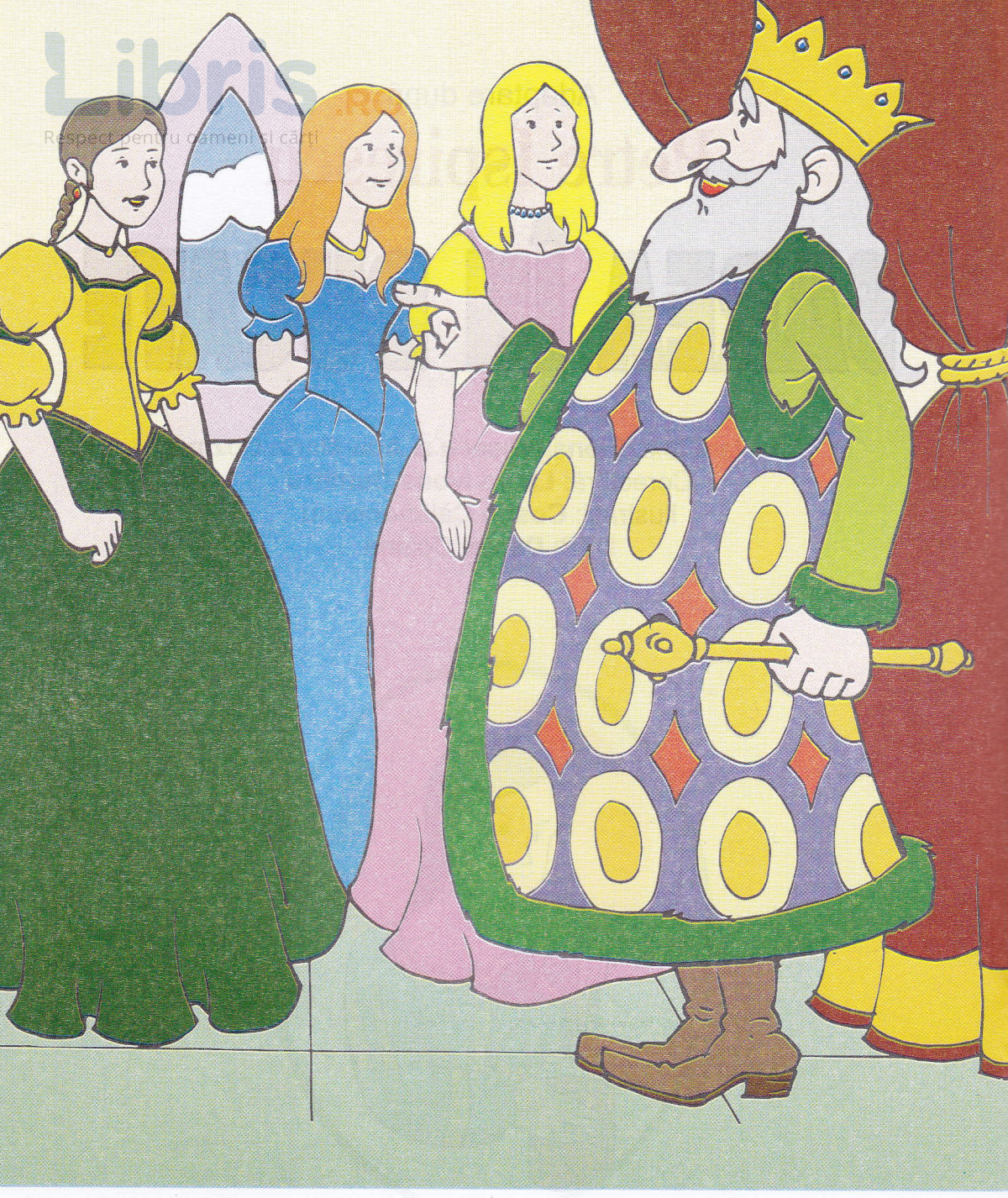

A fost odată un împărat văduv, care avea trei fete. Împăratul le iubea ca pe ochii din cap şi avea mare grijă ca ele să crească frumos şi să primească o educaţie aleasă. Mărindu-se şi văzând câtă dragoste părintească punea părintele lor ca să le crească, se străduiau şi ele, după puterea lor, să-i aline mâhnirea pricinuită de pierderea mamei lor. Într-una dintre zile, împăratul chemă la el fetele să vadă cât de mult îl iubeşte fiecare. O întrebă mai întâi pe fata cea mare:

– Fata mea, ia să-mi spui cum mă iubeşti tu pe mine!

Libris.ro
Respect pentru oameni și cărți

– Cum să te iubesc altfel, decât ca mierea, tătucă? Zise ea, gândindu-se că altceva nu poate fi mai dulce pe lume.

– Să-mi trăieşti, fata mea, şi să mă bucur de tine!

Apoi o chemă pe cea mijlocie:

– Dar tu, cum mă iubeşti tu pe mine, fiica mea?

– Te iubesc ca zahărul, tată, răspunse ea, gândindu-se că şi zahărul este dulce.

– Să-ţi dea Dumnezeu fericire, fata mea, şi să mă bucur de tine!